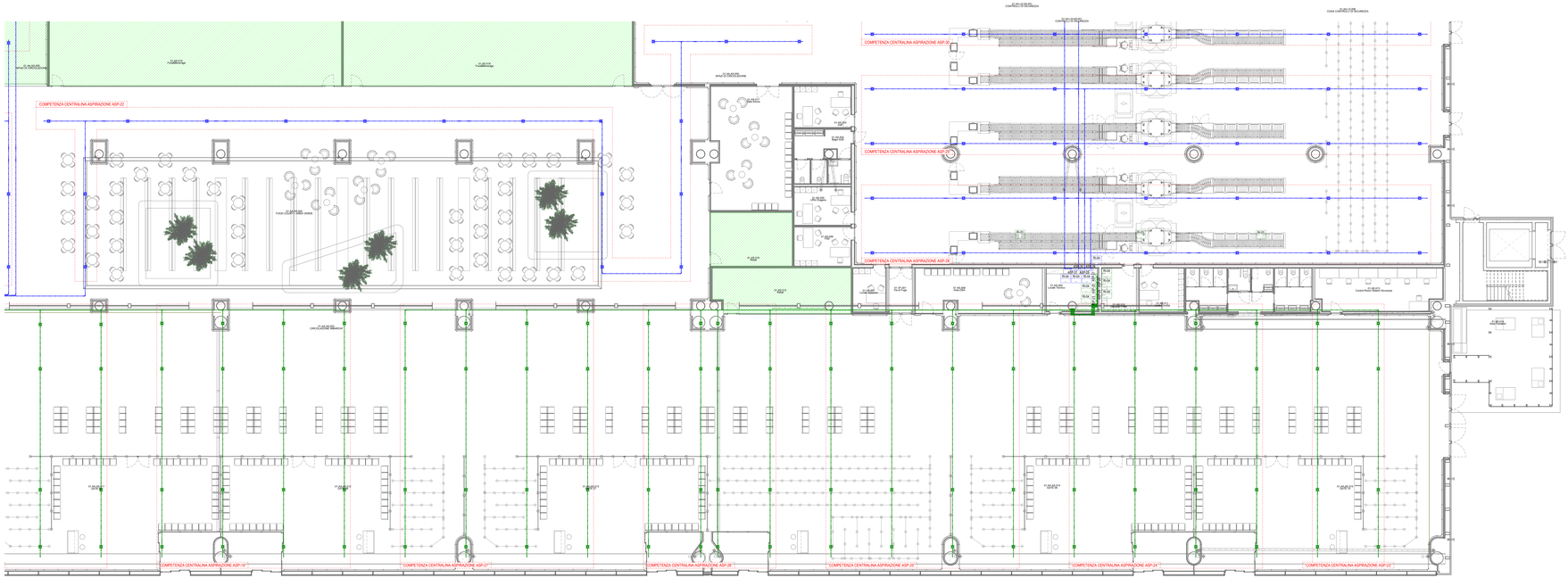

Pianta piano terra - Impianto di aspirazione ASD - Quadrante D

Scala 1 : 100

LEGENDA GENERALE

	ATTIVITA' COMMERCIALE - AREA ALTRI ESERCIZI (AREA PRIVATA DOTATA DI RILEVAZIONE ED ALLARME INCENDIO IRAI ED IMPIANTO DIFFUSIONE SONORA DI EMERGENZA EVAC)

LEGENDA IMPIANTO DI ASPIRAZIONE ASD

ASP	SISTEMA ASPIRAZIONE A 1 CANALE CON LUNGHEZZA TUBI FINO A 120m CONFIGURABILE CON PIU RAMI ANCHE ASIMMETRICI PER CAMPIONAMENTO ARIA IN AMBIENTE
ASP	SISTEMA ASPIRAZIONE A 1 CANALE CON LUNGHEZZA TUBI FINO A 120m CONFIGURABILE CON PIU RAMI ANCHE ASIMMETRICI PER CAMPIONAMENTO ARIA SOPRA CONTROSOFFITTO
	TUBO DI ASPIRAZIONE ROSSO IN ABS COMPLETO DI ACCESSORI Diametro 25 mm
	FORO DI CAMPIONAMENTO PER IMPIANTO DI ASPIRAZIONE

NOTE GENERALI

- TAVOLA VALIDA SOLO AI FINI IMPIANTISTICI.

K-PLAN TERMINAL PARTENZE

K-PLAN

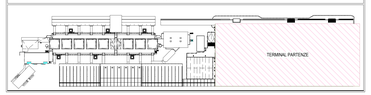

ENAC

Ente Nazionale per l'Aviazione Civile

AEROPORTO CIVILE DI LAMEZIA TERME (CZ)

SACAL

LOTTO L1 - Sviluppo aerostazione passeggeri
CUP: H84G22000030009
LOTTO L2 - Interventi per la security e la digitalizzazione
CUP: H86G22000380002
LOTTO L6 - Potenziamento delle reti di sottoservizi e impianti tecnologici
CUP: H84G22000060009

PROGETTO ESECUTIVO

LOTTO L1

IMPIANTI ELETTRICI E SPECIALI - STATO DI PROGETTO

Terminal partenze - Pianta piano terra - Impianto di aspirazione ASD - Quadrante D

GRUPPO DI PROGETTAZIONE
Raggruppamento Temporaneo di Professionisti

AERTEC

Direttore tecnico: ing. Alessandro Carlos Berengueer Lopez
Responsabile sistemi di trasporto:
ing. Pedro Tarso Cabezón

Direttore Tecnico e Responsabile integrazione prestazioni specialistiche: ing. Filippo Bucchi
Geologo: dott. Emanuele Freda
Responsabile Sicurezza: ing. Alessandro Cacciotti
Project Manager: ing. Emanuele Perina
CSP: arch. Costabile Carpino

Direttore Tecnico: ing. Gianfabiola Ferraiti
Progettazione Specialistica Impianti:
ing. Marco Bergami
ing. Alessandro Ferri
ing. Enrico Fanfoni

VALLE 3.0

Direttore tecnico: arch. Emanuele Valle
Progettazione architettonica:
arch. Sandro De Vita
arch. Leonardo Giovanazzi

incide

Direttore tecnico e progettazione strutturale:
ing. Gianluca Valentini
Responsabile progettazione strutture
ing. Matteo Pignocchi

| CODICE ELABORATO | | |